



**Al Comando Stazione Forestale  
di GAVOI  
Via Dr. LAVRA 3.**

*Oggetto: Richiesta autorizzazione trasformazione terreno.*

*Il sottoscritto Bussu Giuseppe, nato a Ollolai, il 18.02.1939, residente a Ollolai in Via Mazzini n°43, Tel. 0784/51343 – cell. 339 7468929, in qualità di proprietario*

### *Chiede*

*Di essere autorizzato alla trasformazione di un settore di terreno di circa Ha 00.50.00 contigua a un' area già destinata a seminativo e prato pascolo, ubicata in:*

- località "Su Mucru", agro di Ollolai, distinta in catasto al Foglio 6, mappali 107- 45-110-112 di complessivi Ha 06.00.00 circa.*

*La trasformazione è necessaria per una migliore sistemazione del terreno e in particolare per facilitare i lavori di aratura, semina e sfalcio nei settori adibiti a seminativo e prato-pascolo.*

*Si allega:*

- Planimetria catastale della superficie aziendale e del settore da trasformare in scala 1:4.000;*
- Cartografia I.G.M. in scala 1:4.000.*

*In attesa di un Vostro sollecito riscontro, ringrazio e Saluto.*

*Gavoi lì 16.10.2012*

*Il Richiedente*

*Bussu Giuseppe*

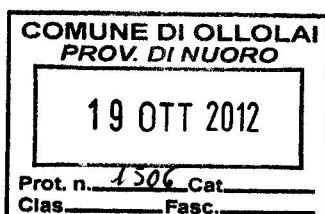

Comando Stazione Forestale

16.10.2012

1.199 14.10.1

Sig. Bussu Giuseppe

Località "Su Mucru"

Agro di Ollolai Fig. 6 Mapp.li 45-107-110-112

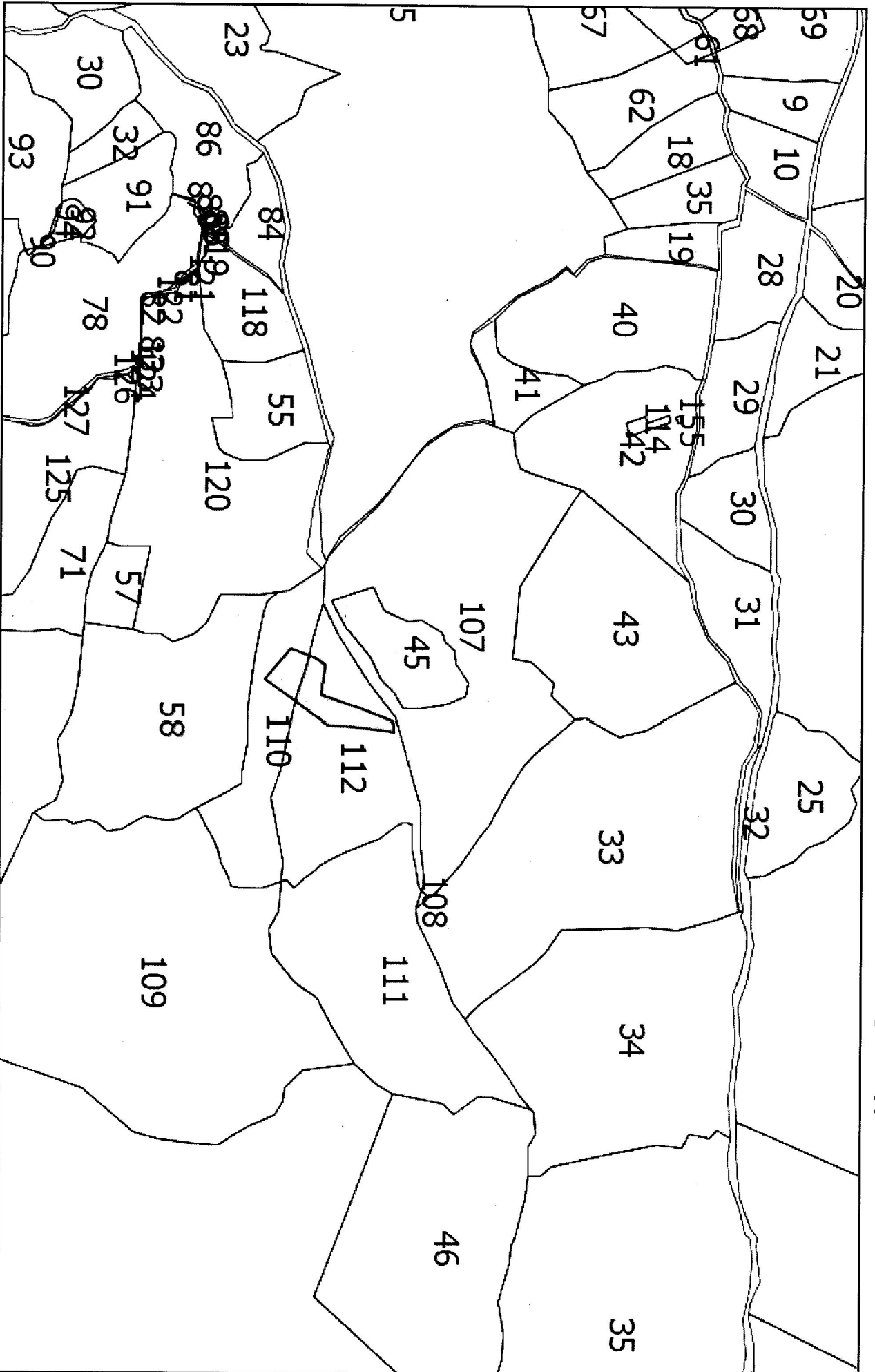

Settore da trasformare

Scala 1:4000

Sig. Bussu Giuseppe

Località "Su Mucru" Agro di Oliolai Fig. 6 Mapp. li 45-107-110-112

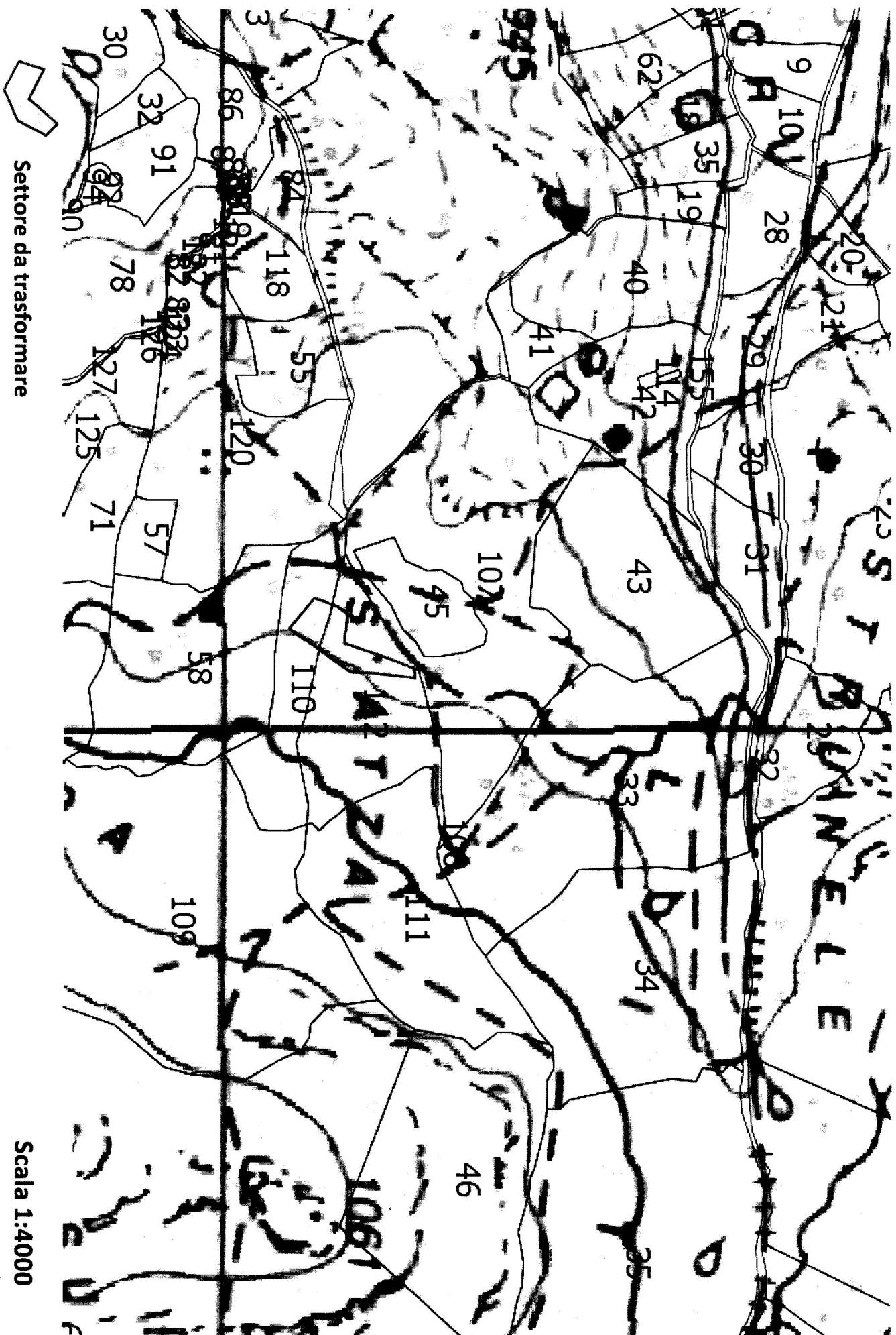

Settore da trasformare

Scala 1:4000